

लोक शिक्षण संचालनालय, मध्यप्रदेश

गौतम नगर, भोपाल - 462021

दूरभाष 2583650 फैक्स 2583651 ई-मेल dpimp@sancharnet.in

क्र./एजुकेशन पोर्टल/2009/2690

भोपाल, दि.: 28-4-09

महत्वपूर्ण सर्वोच्च प्राथमिकता

प्रति,

1. सहा. आयुक्त/जिला संयो. आदि विकास
जिला:- समस्त जिले (म.प्र.)
2. जिला शिक्षा अधिकारी
जिला:- समस्त जिले (म.प्र.)
3. जिला परि. समन्वयक,
जिला:- समस्त जिले (म.प्र.)

विषय : शिक्षक डाटा बेस में आवश्यक संशोधन करने हेतु समस्त विकासखंड मुख्यालयों पर कार्यशाला।

स्कूल शिक्षा एवम् आदिवासी विकास विभाग द्वारा संचालित शासकीय संस्थाओं के अकादमिक प्रशासकीय एवं वित्तीय प्रबंधन के उद्देश्य से प्रमुखतः दो प्रकार के डेटाबेस संचालित है।

- शालेय शिक्षा हेतु जिला सूचना प्रणाली (DISE)
- शैक्षणिक एवम् गैर शैक्षणिक अमले के स्थापना एवं वेतन से संबंधित कार्य हेतु ऑनलाईन एजुकेशन पोर्टल <http://demo.mp.nic.in/educationportal>

उक्त दोनों डेटाबेस में उपलब्ध जानकारी के विश्लेषण से यह तथ्य सामने आया है कि एजुकेशन पोर्टल में शिक्षक की पदस्थ शाला का सही डाइस कोड प्रविष्ट नहीं कराया गया है, जिससे शिक्षक विहीन शालाओं की संख्या वास्तविक संख्या से अधिक आ रही है। शिक्षकों के पदनाम की प्रविष्ट भी सही नहीं की गई है। इस प्रकार की विसंगतियों के निराकरण के लिए सहा. आयुक्त/जिला शिक्षा अधिकारी एवं जिला परियोजना समन्वयक द्वारा संयुक्त रूप से निम्नानुसार कार्यवाही सर्वोच्च प्राथमिकता पर एक अभियान के रूप में चलाते हुए सुनिश्चित की जावे:-

कार्यशाला की रूपरेखा:-

- टीचर डाटाबेस में शुद्धिकरण हेतु विकासखंड वार दी गई समय-सारणी के अनुसार एक दिवसीय संशोधन कार्यशाला आयोजित की जावे। कार्यशाला की व्यवस्था स्थानीय बी.आर.सी द्वारा की जावेगी।
- कार्यशाला में संबंधित विकासखंड के बी.ई.ओ., बी.आर.सी., संकुल प्राचार्य (आहरण संवितरण अधिकारी) तथा जन शिक्षक उपस्थित होंगे।
- सहा. आयुक्त/जिला शिक्षा अधिकारी स्वयं उपस्थित होकर आपने मार्गदर्शन में कार्य संपादित करायेंगे, तथा तकनीकी सहयोग हेतु जिला शिक्षा केन्द्र से प्रोग्रामर/एम.आई.एस. प्रभारी उपस्थित रहेंगे, राज्य कार्यालय से संबंधित जिले के प्रभारी अधिकारी भी विशेष रूप से उपस्थित होंगे।

कार्यशाला की तैयारी :-

- बिन्दु-2 के अनुसार संबंधितों को बैठक की सूचना दी जावे तथा गत माह के वेतन देयक/स्टाफ सूची के साथ उपस्थित होने के निर्देश दिये जावे।
- जिले के प्रोग्रामर/एमआईएस.प्रभारी/बीआरसी द्वारा निम्नलिखित जानकारी एजुकेशन पोर्टल के होम पेज से
 - DDOs कार्नर से पेमेंट अथारिटी वार शिक्षक कर्मचारियों की यूनिक आई.डी. सहित सूची (परिशिष्ट-1)
 - District View कार्नर से विकासखंड वार डाइस कोड सहित विद्यालयों की सूची (परिशिष्ट-2)
 - DISE डाटा से विकासखंड वार शासकीय विद्यालयों में पदस्थ शिक्षकों की सूची (परिशिष्ट-3)
 - चुनाव कार्यालय को संस्थावार शिक्षकों एवं कर्मचारियों की पदस्थापना संबंधी उपलब्ध करायी गयी सूची।

उक्त सूचियाँ कार्यशाला के पूर्व निकाल ली जावें, जिससे उनका परीक्षण कर शुद्धिकरण डीडीओ तथा जनशिक्षक से कराया जा सके। आवश्यक संशोधन पूर्ण होने के पश्चात निम्नानुसार कार्यवाही करें :-

- शुद्ध सूची अनुसार पोर्टल एवं डाइस डाटा में किये जाने वाले संशोधन संलग्न परिशिष्ट-4, 5 एवं 6 में डी.डी.ओ. तथा जन शिक्षक द्वारा भरे जाकर हस्ताक्षर किये जायेंगे।
- उक्तानुसार डी.डी.ओ. तथा जन शिक्षक से प्राप्त सूची बी.ई.ओ./बी.आर.सी. द्वारा परीक्षण कर प्रतिहस्ताक्षरित करने के उपरांत जिला शिक्षा अधिकारी/सहा. आयुक्त (आदि.विकास) को दी जाएगी।
- परिशिष्ट-4, 5 एवं 6 में उल्लेखित संशोधन की पोर्टल में प्रविष्टि जिले के प्रोग्रामर के सहयोग से सुनिश्चित कराएंगे तदुपरांत सही संशोधित सूची को पोर्टल द्वारा प्रिन्ट करेंगे।
- संशोधित सूची को डी.डी.ओ. द्वारा सत्यापित सूची से मिलान कराने के उपरान्त पोर्टल द्वारा प्रिन्टेड संशोधित सूची जिला शिक्षा अधिकारी/सहा. आयुक्त (आदि.विकास) के हस्ताक्षर उपरांत राज्य शिक्षा केन्द्र, आयुक्त, लोक शिक्षण तथा आयुक्त, आदिमजाति कल्याण को उपलब्ध करायेंगे तथा उसकी प्रति जिला/ब्लाक कार्यालय में भी संधारित की जाएगी।

उक्त निर्देशों के अनुसार कार्रवाई संलग्न समय-सारणी के अनुसार सुनिश्चित करें। यह हर हाल में सुनिश्चित हो कि सभी शिक्षकों के सही नाम, पदनाम सही संस्था, एवं डाइस कोड के विरुद्ध दर्शाये जा रहे हैं। भविष्य में स्थापना संबंधी सभी कार्रवाई इस शुद्ध डाटाबेस के आधार पर ही की जाएगी। इस कार्य में किसी प्रकार की लापरवाही पाये जाने पर उसे अत्यन्त गंभीरता से लिया जाएगा।



(मनोज झालानी)

सचिव, स्कूल शिक्षा एवं
आयुक्त, राज्य शिक्षा केन्द्र

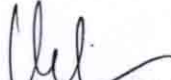

(बी.आर. नायडू)

आयुक्त
लोक शिक्षण

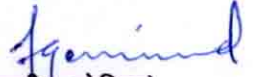

(जयदीप गोविन्द)

आयुक्त,
आदिमजाति कल्याण

पृ.क्र./एजूकेशन पोर्टल/2009/2691

भोपाल, दि.: 28-4-09

प्रतिलिपि :-

1. विशेष सहायक, मान. स्कूल शिक्षा मंत्री/राज्य मंत्री, भोपाल, म.प्र.
2. प्रमुख सचिव, म.प्र. शासन, अनुसूचित जाति एवं जनजाति विभाग म.प्र. भोपाल
3. प्रमुख सचिव, म.प्र. शासन, स्कूल शिक्षा विभाग म.प्र. भोपाल
4. राज्य सूचना एवं विज्ञान अधिकारी NIC भोपाल
5. कलेक्टर समस्त जिले की ओर सूचनार्थ।
6. जिला कोषालय अधिकारी समस्त जिले म.प्र. की ओर सूचनार्थ।
7. जिला सूचना विज्ञान अधिकारी NIC की ओर आवश्यक सहयोग करने हेतु।
8. संयुक्त संचालक, संभागीय कार्यालय लोक शिक्षण समस्त।
9. जिला परियोजना समन्वयक जिला शिक्षा केन्द्र समस्त जिले की ओर है कि कार्यशाला संबंधी समस्त व्यवस्थायें कार्यशाला दिवस में करना सुनिश्चित करे।
10. प्रोग्रामर/एम.आई.एस. प्रभारी जिला शिक्षा केन्द्र समस्त जिले की ओर पालनार्थ।
11. जिला प्रभारी अधिकारी राज्य शिक्षा केन्द्र की ओर सूचनार्थ।
12. सर्व शिक्षा अभियान www.ssa.mp.gov.in/Circulars.htm, एजूकेशन पोर्टल <http://demo.mp.nic.in/educationportal> एवं <http://sednmp.nic.in> पर अपलोड करने हेतु।



(मनोज झालानी)

सचिव, स्कूल शिक्षा एवं
आयुक्त, राज्य शिक्षा केन्द्र

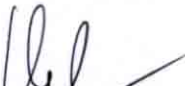

(बी.आर. नायडू)

आयुक्त
लोक शिक्षण



(जयदीप गोविन्द)

आयुक्त,
आदिमजाति कल्याण

DDOs dkuj I s

iev vFkfjVh okj f'k{k d epkfj ; ksdh ; fud vkbZMh I fgr I ph

List of Employees

Payment Authority : -SARSOD, Principal H S S SARSOD

Select Month

March 2009

SNo	Bill No	Unique ID	OIS Code	OIS Name	Employee Name	Designation
1	9	AQ7932	23190666612	GHS Khajuriya Sarang	SALIGARM DHAKAD	Principal HS
2	9	AQ7935	23190666612	GHS Khajuriya Sarang	GHANSHYAM TIWARI	Asstt Grade -3
3	11	AQ7757	23190666612	GHS Khajuriya Sarang	MANNA LAL MAHIDA	Peon-Regular
4	13	AQ7761	23190666612	GHS Khajuriya Sarang	MANISHA SHARMA	Samvida Shikshak -3
5	13	AQ7745	23190666612	GHS Khajuriya Sarang	NISHA JAIN	Adhyapak
6	13	AQ7760	23190666612	GHS Khajuriya Sarang	VANDANA BHATNAGAR	Samvida Shikshak -2
7	13	AQ7746	23190666612	GHS Khajuriya Sarang	RAM CHANDRA ATELA	Adhyapak
8	5	AQ7734	23190614702	GPS.NIMBOD	RAM LAL RANA	HM(PS)
9	5	AQ7736	23190614702	GPS.NIMBOD	SHYAM LAL RAWAL	Asstt Teacher(LDT)
10	5	AQ7782	23190614702	GPS.NIMBOD	ABHAY KUMAR MANDAWAT	Asstt Teacher(LDT)
11	1	AQ7934	23190677706	HSS Sarsoud	OMPRAKASH UPADHAYAYA	Teacher (UDT)
12	1	AQ7929	23190677706	HSS Sarsoud	ABHAY KUMAR SHUKLA	Asstt Grade -2
13	1	AQ7933	23190677706	HSS Sarsoud	RAMNARAYAN SHARMA	Principal HSS
14	2	AQ7936	23190677706	HSS Sarsoud	KAILASHCHANDRA RATHOD	Peon-Regular
15	2	AQ7730	23190677706	HSS Sarsoud	OMDAS BAIRAGI	Peon-Regular
16	3	AQ7751	23190677706	HSS Sarsoud	LAXMINARAYAN MAKWANA	Asstt Teacher(LDT)
17	8	AQ7758	23190677706	HSS Sarsoud	DEV KANYA RATHOR	Samvida Shikshak -2
18	8	AQ7747	23190677706	HSS Sarsoud	KALU RAM MUJALDE	Samvida Shikshak -1
19	8	AQ7749	23190677706	HSS Sarsoud	KALPANA VERMA	Samvida Shikshak -2
20	8	AQ7762	23190677706	HSS Sarsoud	DINESH NAGWER	Samvida Shikshak -3
21	8	AQ7748	23190677706	HSS Sarsoud	VINIT AGARWAL	Samvida Shikshak -1
22	14	BP2872	23190677706	HSS Sarsoud	Vipin Kumar Chared	Peon-Regular
23	13	AQ9398	23190615604	MS. CHANDAKHEDI	KAMLESH KATARA	Adhyapak
24	13	AQ7727	23190615604	MS. CHANDAKHEDI	DEEPAK RAIKWAR	Samvida Shikshak -2
25	4	AQ7752	23190615503	MS. DEHRI	JAGNNATH MALVIYA	HM(MS)

District View dkuj I s
fodkl [k.M okj MkbI dM I fgr fo | ky; kadh I ph

\???P??o?? ??? ? ??? ?

District : <input type="text" value="DATIA"/>	Block : <input type="text" value="BHANDER"/>
School Category : <input type="text" value="Middle(Only)"/>	School Management : <input type="text" value="All"/>
<input type="button" value="View"/>	

S.No	School Code	School/Office/Institute Name	Block Name	Category Name	Management Type
1	23050300114	MS NO. 1 BHANDER	BHANDER	Middle(Only)	Education Department
2	23050300202	NMS BERACHH	BHANDER	Middle(Only)	Education Department
3	23050300402	MS PATTITATARPUR	BHANDER	Middle(Only)	Education Department
4	23050300602	New MS Khiriya Sahab	BHANDER	Middle(Only)	N/A
5	23050300802	NMS HASAPUR	BHANDER	Middle(Only)	Education Department
6	23050300902	NMS RAMGARH	BHANDER	Middle(Only)	Education Department
7	23050301102	MS BARANA	BHANDER	Middle(Only)	Education Department
8	23050301402	MS KEWLARI	BHANDER	Middle(Only)	Education Department
9	23050301602	NMS KHIRIYARIYASAT	BHANDER	Middle(Only)	Education Department
10	23050301702	MS MADHOUPURA	BHANDER	Middle(Only)	Education Department
11	23050301802	MS CHANDRAL	BHANDER	Middle(Only)	Education Department
12	23050301902	NMS BAGPURA	BHANDER	Middle(Only)	Education Department
13	23050302602	MS SALON-A	BHANDER	Middle(Only)	Education Department
14	23050302705	MS BICHHODNA	BHANDER	Middle(Only)	Education Department
15	23050302802	NMS BAGDA	BHANDER	Middle(Only)	Education Department
16	23050302902	MS SALETRA	BHANDER	Middle(Only)	Education Department
17	23050303202	NMS SAINTOL	BHANDER	Middle(Only)	Education Department
18	23050303302	MS DALPATPUR	BHANDER	Middle(Only)	Education Department
19	23050303402	MS PIPROUAKALAN	BHANDER	Middle(Only)	Education Department
20	23050303602	NMS ASTOT	BHANDER	Middle(Only)	Education Department
21	23050303702	NMS MURIYA	BHANDER	Middle(Only)	Education Department
22	23050303902	MS KULHARIYA	BHANDER	Middle(Only)	Education Department
23	23050304102	NMS PYAWAL	BHANDER	Middle(Only)	Education Department
24	23050304203	MS SARSAI	BHANDER	Middle(Only)	Education Department
25	23050304302	NMS DHAMNA	BHANDER	Middle(Only)	Education Department

DISE Data | sfodkl [k&Mokj 'kkl dh; fo/kky; k& es i nLFk f' k{kdkls dh | pph

1 DISE Data | sfji k&Z fudkyus dh i fdz k%&

- Teachers (Reports):**

- **Teachers List by Block (Report No. 319)**

- Arguments – Management Group on 1, 2, 3, 10.**

Report Menu --> Output >> Export (Ctrl + E)

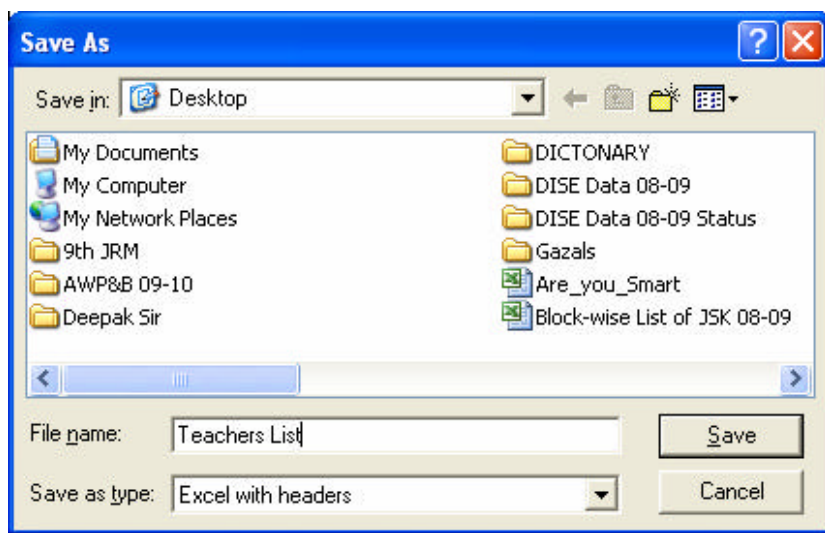

File Name : Teacher List

Save As Type : Excel with headers

Click on <Save>

2 DISE Data | si&r fyLV dk ik: i %&

schcode	tchname	category	blkname	schname	schcat	schtype	schmgt
0100101	BRIJBHUSHAN	12	CHITARANGI	MS KURMUCHA	1	3	1
0100101	ARUN DWEDI	12	CHITARANGI	MS KURMUCHA	1	3	1
0100102	VIJAY SINGH	3	CHITARANGI	EGSPS RAHILADAN	4	3	1
0100102	RANGDEV TRIPATHI	13	CHITARANGI	EGSPS RAHILADAN	4	3	1
0100103	GUNGA SONI	14	CHITARANGI	EGSPS BIMADAND	1	3	10
0100103	BHUPNARAYAN SHA	15	CHITARANGI	EGSPS BIMADAND	1	3	10
0100104	VIJAY SHANKAR DW	15	CHITARANGI	EGSPS TALARI TO	1	3	10
0100104	NIBHA PATHAK	14	CHITARANGI	EGSPS TALARI TO	1	3	10
0100105	BAVITA GUPTA	14	CHITARANGI	EGSPS CHARKI PA	1	3	10
0100105	RAJENDRA PD. DWIV	15	CHITARANGI	EGSPS CHARKI PA	1	3	10
0100106	INDRANARAYAN DW	15	CHITARANGI	UEGS BIMADAND	1	3	10

l dly dh tkudkjh gsrq l dly ikpk; ZrFk tuf'k{kd }kjk Hkjk tkusokyk ii =
Wkjk gwyk ii = chvkj l h dsek/; e l sMhi hl h dlsfn; k tkol

Name of DDO(School) _____ DDO Code : _____

List of Schools under your Sankul (DDO)

DISE Code	School	Level of School (Satellite/EGS/PS/MS/HS/HSS)

List of ZERO Teacher Schools

DISE Code	School	Level of School (Satellite/PS/MS)	Remark

List of One Teacher Schools

DISE Code	School	Level of School (Satellite/PS/MS)	Remark

Signature of DDO

Name of DDO

Janshikshak Signature and Name

Janshiksha Kendra

Coutersigned by

BRC

Name and Signature

BEO

Name and Signature

DISE MKV'k esvko'; d l ákku gsq l dty ikpk; ZrFk tuf'k{kd }kjk Hkjk tkusokyk iā =
 %kjk gq'k iā = chvkj l h dsek/; e l sMhi h l dksfn; k tkol

Name of DDO(School) _____ DDO Code : _____

Name of Janshiksha Kendra _____

1. Correction of information like Name/Designation/School(DISE Code) etc.

Sn	Name of Teacher	Details of existing wrong information	Details of correct information

Signature of DDO
 Name of DDO

Janshikshak Signature and Name
 Janshiksha Kendra

Coutersigned by

BRC
 Name and Signature

BEO
 Name and Signature

One day Education Portal - Data Correction Workshop at Block Level

Sn	District	Sn	Block Name	Date
01	Sheopur	1	VIJAYPUR	06.05.09
01		2	SHEOPUR	07.05.09
01		3	KARAHAL	08.05.09
02	Morena	4	PORSA	06.05.09
02		5	AMBAH	07.05.09
02		6	MORENA	08.05.09
02		7	JOURA	11.05.09
02		8	PAHARGARH	12.05.09
02		9	KAILARAS	13.05.09
02		10	SABALGARH	18.05.09
03	Bhind	11	ROUN	06.05.09
03		12	MEHGAON	07.05.09
03		13	BHIND	08.05.09
03		14	LAHAR	11.05.09
03		15	ATER	12.05.09
03		16	GOHAD	13.05.09
04	Gwalior	17	DABRA	06.05.09
04		18	BHITARWAR	07.05.09
04		19	GHATIGAON	08.05.09
04		20	MORAR(RURAL)	11.05.09
04		21	MORAR(URBON)	12.05.09
05	Datia	22	DATIA	06.05.09
05		23	SEONDHA	07.05.09
05		24	BHANDER	08.05.09
06	Shivpuri	25	SHIVPURI	06.05.09
06		26	KOLARAS	07.05.09
06		27	BADARWAS	08.05.09
06		28	KHANIYADHANA	11.05.09
06		29	POHRI	12.05.09
06		30	KARAIRA	13.05.09
06		31	NARVAR	18.05.09
06		32	PICHHORE	19.05.09
07	Guna	33	ARON	06.05.09
07		34	BAMORI	07.05.09
07		35	CHACHODA	08.05.09
07		36	GUNA	11.05.09
07		37	RAGHOGARH	12.05.09
08	Tikamgarh	38	BALDEWGARH	06.05.09
08		39	JATARA	07.05.09
08		40	NIWARI	08.05.09
08		41	PALERA	11.05.09
08		42	PRATHVIPUR	12.05.09
08		43	TIKAMGARH	13.05.09
09	Chhatarpur	44	BADAMALAHARA	06.05.09
09		45	BUXWAHA	07.05.09
09		46	BIJAWAR	08.05.09
09		47	BARIGARH	11.05.09
09		48	ISHANAGAR	12.05.09
09		49	LAUNDI	13.05.09
09		50	NOWGONG	18.05.09
09		51	RAJNAGAR	19.05.09

10	Panna	52	AJAIGARH	06.05.09
10		53	GUNOUR	07.05.09
10		54	PANNA	08.05.09
10		55	PAWAI	11.05.09
10		56	SHAHNAGAR	12.05.09
11	Sagar	57	MALTHON	06.05.09
11		58	JAISINAGAR	07.05.09
11		59	SHAHGARH	08.05.09
11		60	BEENA	11.05.09
11		61	KHURAI	12.05.09
11		62	DEORI	13.05.09
11		63	KESLI	18.05.09
11		64	RAHATGARH	19.05.09
11		65	BANDA	20.05.09
11		66	SAGAR	21.05.09
11		67	REHLI	22.05.09
12	Damoh	68	PATERA	06.05.09
12		69	PATHARIA	07.05.09
12		70	DAMOH	08.05.09
12		71	HATTA	11.05.09
12		72	TENDUKHEDA	12.05.09
12		73	JABERA	13.05.09
12		74	BATIYAGARH	18.05.09
13	Satna	75	AMARPATAN	06.05.09
13		76	MAIHAR	07.05.09
13		77	MAJHGWAN	08.05.09
13		78	NAGOD	11.05.09
13		79	RAM NAGAR	12.05.09
13		80	RAMPUR BAGHELAN	13.05.09
13		81	Satna(SOHAWAL)	18.05.09
13		82	UNCHERA	19.05.09
14	Rewa	83	REWA	06.05.09
14		84	RAIPUR(K)	07.05.09
14		85	MAUGANJ	08.05.09
14		86	SIRMOUR	11.05.09
14		87	NAIGARHI	12.05.09
14		88	TEONTHAR	13.05.09
14		89	HANUMANA	18.05.09
14		90	GANGEO	19.05.09
14		91	JAWA	20.05.09
15	Umaria	92	Umaria (KARKELI)	06.05.09
15		93	MANPUR	07.05.09
15		94	PALI	08.05.09
16	Shahdol	95	BEOHARI	06.05.09
16		96	BURHAR	07.05.09
16		97	GOHPARU	08.05.09
16		98	JAISINGHNAGAR	11.05.09
16		99	Shahdol(SOHAGPUR)	12.05.09
17	Sidhi	100	KUSAMI	06.05.09
17		101	MAJHAULI	07.05.09
17		102	RAMPUR NAIKIN	08.05.09
17		103	SIDHI	11.05.09
17		104	SIHAWAL	12.05.09
18	Neemuch	105	JAWAD	06.05.09
18		106	MANASA	07.05.09

18		107	NEEMUCH	08.05.09
19	Mandsaur	108	BHANPURA	06.05.09
19		109	GAROTH	07.05.09
19		110	MALHARGARH	08.05.09
19		111	MANDSAUR	11.05.09
19		112	SITAMAU	12.05.09
20	Ratlam	113	ALOT	06.05.09
20		114	BAJNA	07.05.09
20		115	JAORA	08.05.09
20		116	PIPLODA	11.05.09
20		117	RATLAM	12.05.09
20		118	SAILANA	13.05.09
21	Ujjain	119	UJJAIN RURAL	06.05.09
21		120	GHATTIA	07.05.09
21		121	BARNAGAR	08.05.09
21		122	KHACHROD	11.05.09
21		123	TARANA	12.05.09
21		124	MAHIDPUR	13.05.09
21		125	UJJAIN URBAN	18.05.09
22	Shajapur	126	BAROD	06.05.09
22		127	NALKHEDA	07.05.09
22		128	SUSNER	08.05.09
22		129	M. BARODIYA	11.05.09
22		130	KALAPIPAL	12.05.09
22		131	SHAJAPUR	13.05.09
22		132	SHUJALPUR	18.05.09
22		133	AGAR	19.05.09
23	Dewas	134	DEWAS	06.05.09
23		135	TONKKHURD	07.05.09
23		136	SONKATCH	08.05.09
23		137	BAGLI	11.05.09
23		138	KANNOD	12.05.09
23		139	KHATEGAON	13.05.09
24	Jhabua	140	JHABUA	06.05.09
24		141	THANDLA	07.05.09
24		142	PETLAWAD	08.05.09
24		143	RAMA	11.05.09
24		144	MEGHNAGAR	12.05.09
24		145	RANAPUR	13.05.09
25	Dhar	146	BADNAVAR	06.05.09
25		147	BAGH	07.05.09
25		148	DAHI	08.05.09
25		149	DHAR	11.05.09
25		150	DHARAMPURI	12.05.09
25		151	GANDHWANI	13.05.09
25		152	KUKSHI	18.05.09
25		153	MANAVAR	19.05.09
25		154	NALCHHA	20.05.09
25		155	NISARPUR	21.05.09
25		156	SARDARPUR	22.05.09
25		157	TIRLA	23.05.09
25		158	UMARBAN	25.05.09
26	Indore	159	INDORE URBAN	06.05.09
26		160	MHOW	07.05.09
26		161	DEPALPUR	08.05.09

26		162	SANWER	11.05.09
26		163	INDORE RURAL	12.05.09
27	Khargone	164	SEGAON	06.05.09
27		165	BHAGBANPURA	07.05.09
27		166	BHIKAN GOAN	08.05.09
27		167	JHIRNIYA	11.05.09
27		168	GOGAWAN	12.05.09
27		169	KASRAVAD	13.05.09
27		170	BADWAHA	18.05.09
27		171	MAHESHWAR	19.05.09
27		172	KHARGONE	20.05.09
28	Barwani	173	RAJ PUR	06.05.09
28		174	BARWANI	07.05.09
28		175	PATI	08.05.09
28		176	SENDHWA	11.05.09
28		177	PANSEMAL	12.05.09
28		178	NIWALI	13.05.09
28		179	THIKIRI	18.05.09
29	Khandwa	180	BALADI	06.05.09
29		181	CHHAIGAONMAKHAN	07.05.09
29		182	HARSUD	08.05.09
29		183	KHALWA	11.05.09
29		184	KHANDWA	12.05.09
29		185	PANDHANA	13.05.09
29		186	PUNASA	18.05.09
30	Rajgarh	187	RAJGARH	06.05.09
30		188	BIAORA	07.05.09
30		189	NARSINGGARH	08.05.09
30		190	SARANGPUR	11.05.09
30		191	KHILCHIPUR	12.05.09
30		192	ZIRAPUR	13.05.09
31	Vidisha	193	BASODA	06.05.09
31		194	GYARASPUR	07.05.09
31		195	KURWAI	08.05.09
31		196	LATERI	11.05.09
31		197	NATERAN	12.05.09
31		198	SIRONJ	13.05.09
31		199	VIDISHA	18.05.09
32	Bhopal	200	BERASIA	06.05.09
32		201	PHANDA GRAMIN	07.05.09
32		202	PHANDA URBAN	08.05.09
33	Sehore	203	ASHTA	06.05.09
33		204	BUDHANI	07.05.09
33		205	ICHHAWAR	08.05.09
33		206	NASRULLAGANJ	11.05.09
33		207	SEHORE	12.05.09
34	Raisen	208	BADI	06.05.09
34		209	BEGAMGANJ	07.05.09
34		210	GAIRATGANJ	08.05.09
34		211	OBEDULLAGANJ	11.05.09
34		212	SANCHI	12.05.09
34		213	SILWANI	13.05.09
34		214	UDAIPURA	18.05.09
35	Betul	215	AMLA	06.05.09

35		216	ATHNER	07.05.09
35		217	BETUL	08.05.09
35		218	BHAINSDEHI	11.05.09
35		219	BHIMPUR	12.05.09
35		220	CHICHOLI	13.05.09
35		221	GHORADONGRI	18.05.09
35		222	MULTAI	19.05.09
35		223	PRABHAT PATTAN	20.05.09
35		224	SHAHPUR	21.05.09
36	Harda	225	HARDA	06.05.09
36		226	TIMARNI	07.05.09
36		227	KHIRKIYA	08.05.09
37	Hoshangabad	228	BANKHEDI	06.05.09
37		229	BABAI	07.05.09
37		230	HOSHANGABAD	08.05.09
37		231	KESLA	11.05.09
37		232	SOHAGPUR	12.05.09
37		233	PIPERIYA	13.05.09
37		234	SIVNI MAALVA	18.05.09
38	Katni	235	BAMHORIBAND	06.05.09
38		236	KATNI	07.05.09
38		237	BADWARA	08.05.09
38		238	RITHI	11.05.09
38		239	VIJAY RAGHAVGARH	12.05.09
38		240	DHEEMAR KHEDA	13.05.09
39	Jabalpur	241	JABALPUR (RURAL)	06.05.09
39		242	JABALPUR (URBAN)	07.05.09
39		243	MAJHOLI	08.05.09
39		244	PANAGAR	11.05.09
39		245	PATAN	12.05.09
39		246	SHAHPURA	13.05.09
39		247	SIHORA	18.05.09
39		248	KUNDAM	19.05.09
40	Narsinghpur	249	NARSINGHPUR	06.05.09
40		250	CHICHLI	07.05.09
40		251	GOTEGAON (SHRIDHAM)	08.05.09
40		252	KARELI	11.05.09
40		253	SAIKHEDA	12.05.09
40		254	CHAWARPATHA	13.05.09
41	Dindori	255	DINDORI	06.05.09
41		256	AMARPUR	07.05.09
41		257	KARANJIA	08.05.09
41		258	SAMNAPUR	11.05.09
41		259	BAJAG	12.05.09
41		260	MEHANDWANI	13.05.09
41		261	SHAHPURA	18.05.09
42	Mandla	262	MANDLA	06.05.09
42		263	NAINPUR	07.05.09
42		264	BICHHIA	08.05.09
42		265	MOHGAON	11.05.09
42		266	MAWAI	12.05.09
42		267	GHUGHRI	13.05.09
42		268	NIWAS	18.05.09
42		269	NARAYANGANJ	19.05.09
42		270	BEEJADANDI	20.05.09

43	Chhindwara	271	CHHINDWARA	06.05.09
43		272	MOHKHED	07.05.09
43		273	PARASIA	08.05.09
43		274	JUNNARDEO	11.05.09
43		275	TAMIA	12.05.09
43		276	SAUSAR	13.05.09
43		277	BICHHUA	18.05.09
43		278	PANDHURNA	19.05.09
43		279	AMARWADA	20.05.09
43		280	HARRAI	21.05.09
43		281	CHOURAI	22.05.09
44	Seoni	282	SEONI	06.05.09
44		283	BARGHAT	07.05.09
44		284	KEOLARI	08.05.09
44		285	KURAI	11.05.09
44		286	CHHAPARA	12.05.09
44		287	LAKHNADON	13.05.09
44		288	GHANSORE	18.05.09
44		289	DHANORA	19.05.09
45	Balaghat	290	BALAGHAT	06.05.09
45		291	KIRNAPUR	07.05.09
45		292	KATANGI	08.05.09
45		293	KHAIRLANJI	11.05.09
45		294	PARASWADA	12.05.09
45		295	LAL BURRA	13.05.09
45		296	WARA SEONI	18.05.09
45		297	LANJI	19.05.09
45		298	BAIHAR	20.05.09
45		299	BIRSA	21.05.09
46	Ashoknagar	300	ASHOKNAGAR	06.05.09
46		301	CHANDERI	07.05.09
46		302	ISAGARH	08.05.09
46		303	MUGAWALI	11.05.09
47	ANUPPUR	304	ANUPPUR	06.05.09
47		305	JAITHARI	07.05.09
47		306	KOTMA	08.05.09
47		307	PUSHPRAJ GARH	11.05.09
48	BURHANPUR	308	BURHANPUR	06.05.09
48		309	KHAKNAR	07.05.09
49	Singrauli	310	CHITARANGI	06.05.09
49		311	DEOSAR	07.05.09
49		312	W Aidhan	08.05.09
50	Alirajpur	313	JOBAT	06.05.09
50		314	ALIRAJPUR	07.05.09
50		315	KATTHIWARA	08.05.09
50		316	UDAYGARH	11.05.09
50		317	SONDWA	12.05.09
50		318	BHABARA	13.05.09